

PLANTA DE ESTRUCTURA 3° PISO
ESC. 1 : 50

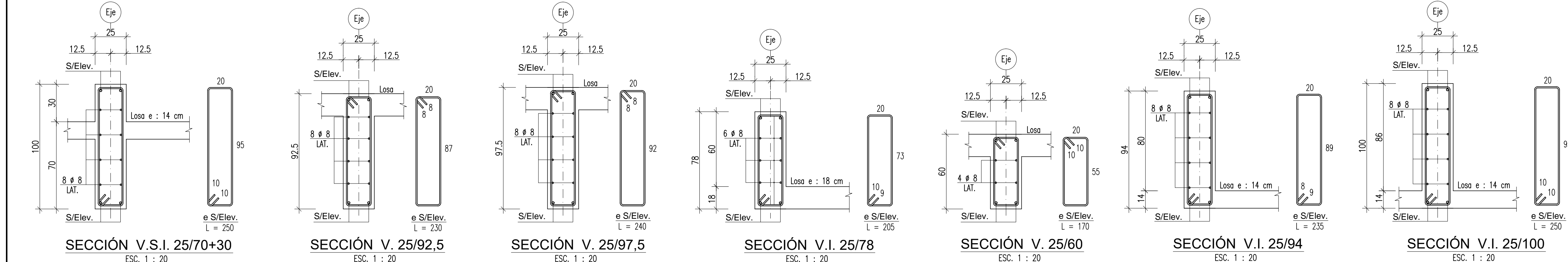

NOTA :
SE CONSTRUIRÁ SÓLO CON PLANOS QUE SEÑALEN EN CUADRO DE REVISIONES "EMITIDO PARA CONSTRUCCIÓN" O POSTERIORES.

Nº	DESCRIPCIÓN	APROBO	DIBUJO	FECHA
0	EMITIDO PARA CONSTRUCCIÓN	C.P.C	I.C.R.	28-02-2022
J	EMITIDO PARA APROBACIÓN	C.P.C	I.C.R.	10-08-2021
I	EMITIDO PARA APROBACIÓN	C.P.C	I.C.R.	16-11-2020
H	EMITIDO PARA APROBACIÓN	C.P.C	I.C.R.	05-10-2020
G	EMITIDO PARA APROBACIÓN	C.P.C	I.C.R.	25-08-2020
F	EMITIDO PARA APROBACIÓN	C.P.C	I.C.R.	17-07-2020
E	EMITIDO PARA APROBACIÓN	C.P.C	I.C.R.	15-06-2020

SIMBOLOGIA

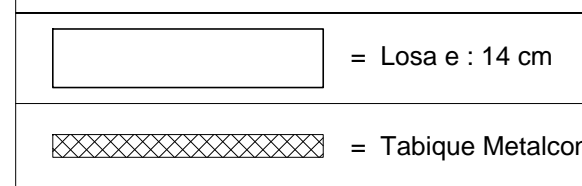

PLANTA DE ESTRUCTURA N+16.00

ESC. 1 : 50

PLANTA DE ESTRUCTURA N+14.00

ESC. 1 : 50

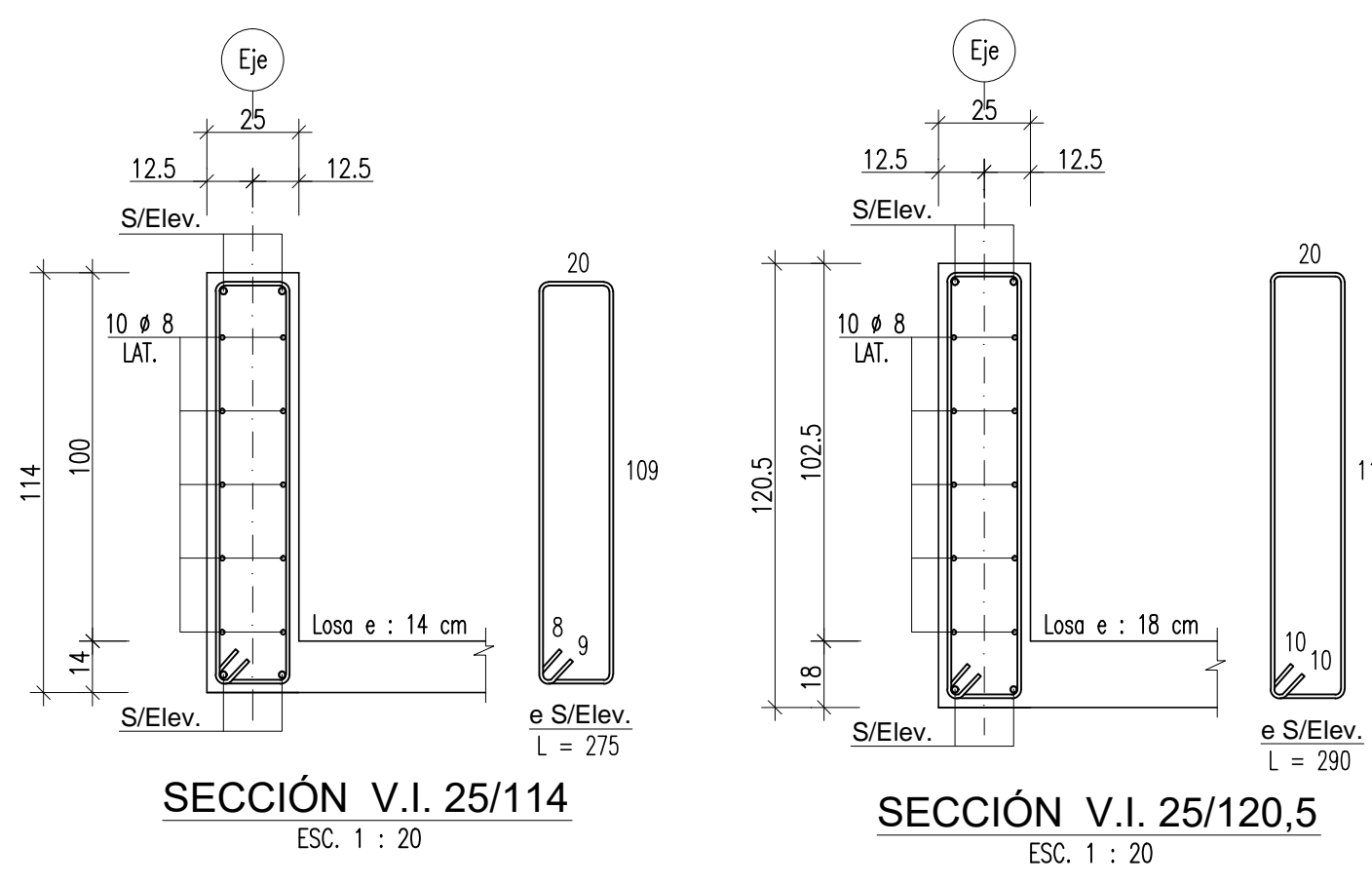
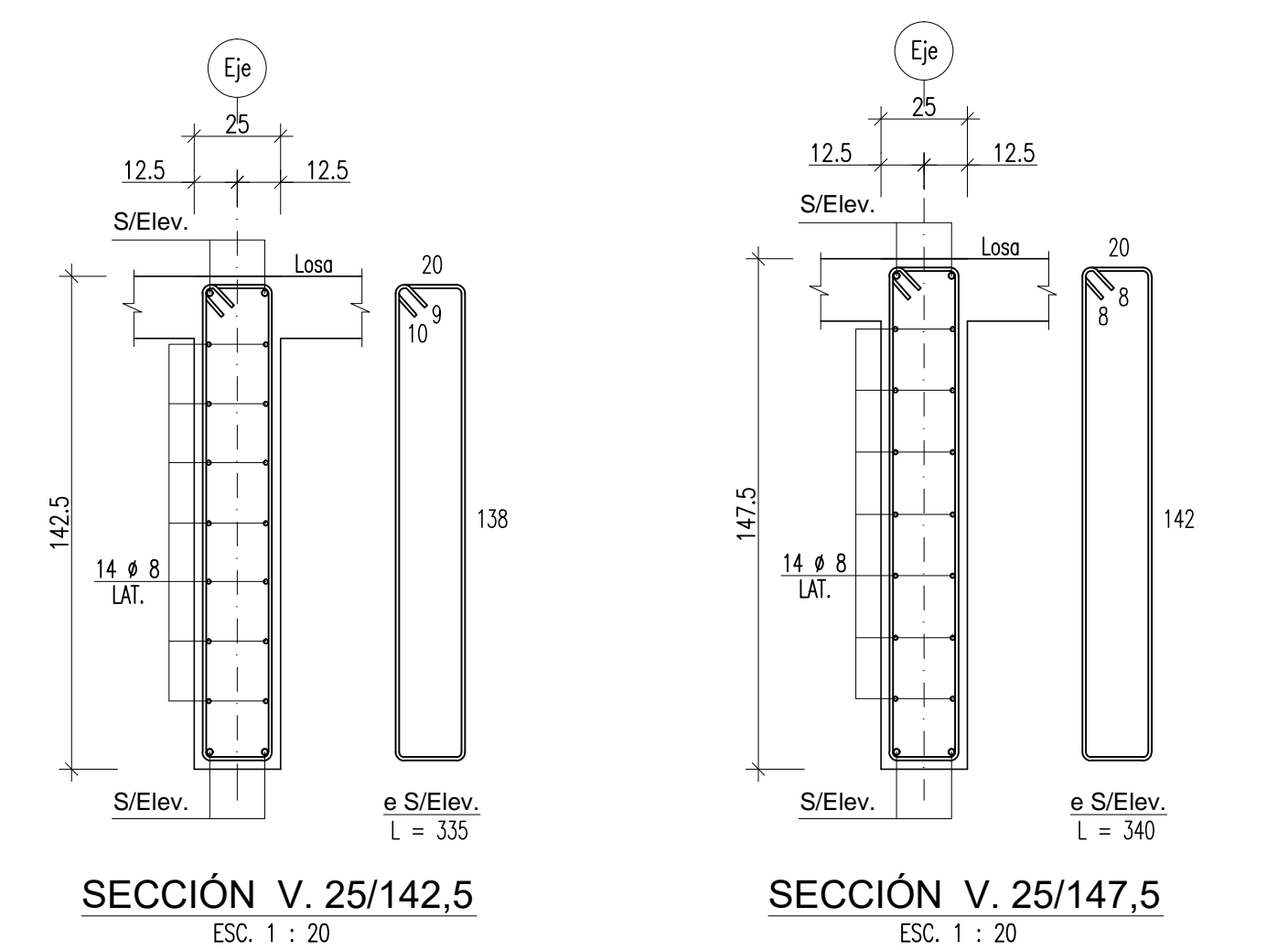

OBSERVACIONES:	
11ª Revisión	28/ 02 /2022
FIRMAS:	
PROPIETARIO MUNICIPALIDAD DE TEMUCO	ARQUITECTO CARLOS ULLOA OJEDA ARQUITECTONICA LTDA.
DIRECCIÓN DE PLANIFICACIÓN DEPARTAMENTO DE PROYECTOS	
PROYECTO: CONSTRUCCION CESFAM VILLA ALEGRE	
CONTENIDO: PLANTA DE ESTRUCTURA 3° PISO PLANTA DE ESTRUCTURA Y LOSA N+16.00	
UBICACIÓN: ARGENTINA EGIPTA VENEZUELA	ESTADO: TEMUCO
ARQUITECTO I.C.: JORGE JOSE ROSCO	Nº LAMINA: E203
CONSTRUCTOR: FERNANDO AGUILERA JAÑA	DEPARTAMENTO: TEMUCO
DIRECCIÓN: RICARDO TORO VERNARDEZ	DEPARTAMENTO: TEMUCO
FECHA: FEBRERO 2022	FECHA: FEBRERO 2022
VERSION 11 - 2022 FEBRERO 28	